Réunion parents terminales

Jeudi 22 septembre 2022

- Organigramme
- Les élèves
- Contexte sanitaire
- Educonnect / MBN
- Les enseignements
- Les enjeux de la classe de terminale
- Calendrier de l’année
- La Vie Scolaire
- Votre implication dans la vie du lycée

Equipe de direction

- Sandrine EBODE, proviseure lycée-collège
- Anne-Laure SEGUINAUD, proviseure adjointe
- Virginie TESTA, CPE
- Christiane SCHARWATT, secrétaire de direction
- Olivier DEBLIQUIS, gestionnaire et agent comptable
- Estelle BECKER, gestionnaire adjointe

Enseignants

- 40 enseignants
- 18 disciplines

Personnels non enseignants

- Assistants d'éducation : Véronique FUSS, Julien RAUSSER
- Infirmière scolaire : Mme HAZEMANN
- Psy-EN : Mme ROULET
- Point Accueil Ecoute Jeunes : Mme PETITGENET
- 5 agents de la Région Grand Est

Professeurs Principaux

- TSTMG : Mr GESSET (Droit et économie / RH)
- TG1 : Mme TAILLADE (Allemand) / Mme VETEAU (Histoire-géographie)
- TG2 : Mme BURR (Anglais) / Mme VON DER MARCK (Anglais)
- TG3 : Mme CUMBO (Italien) / Mme EGELE (Allemand)
- TG4 : Mme DOIGNON (SVT) / Mr BOURGEOIS (SES)

Les élèves

450 élèves au lycée

131 élèves en Terminale

Répartis dans 5 classes de 24 à 28 élèves

Le protocole sanitaire

Niveau “socle”:

- Cours en présentiel
- Port du masque non obligatoire
- Les gestes barrières
- Activités APS sans restriction
- Plan de continuité pédagogique

ANNÉE SCOLAIRE 2022-2023
PROTOCOLE ET CADRE DE FONCTIONNEMENT

La détermination du niveau applicable pourra concerner **tout ou partie du territoire.** Elle s'appuiera sur une **analyse qualitative** (nature et caractéristiques des variants) **et quantitative** (situation hospitalière notamment) de la situation. En cas de renforcement du protocole au cours de l'année, il sera recherché un délai de mise en œuvre de **10 jours.**

	SOCLE	NIVEAU 1	NIVEAU 2	NIVEAU 3
Doctrine d'accueil	• Cours en présentiel en école primaire • Cours en présentiel au collège • Cours en présentiel au lycée	• Cours en présentiel en école primaire • Cours en présentiel au collège • Cours en présentiel au lycée	• Cours en présentiel en école primaire • Cours en présentiel au collège • Cours en présentiel au lycée	• Cours en présentiel en école primaire • Cours en présentiel au collège • **Hybridation au lycée selon le contexte local**
Protocole sanitaire	• Recommandations générales édictées par le ministère de la Santé et de la Prévention	• Respect des mesures d'aération et de lavage des mains • Port du masque : application des règles en population générale (règles en vigueur pour les adultes et les enfants dans l'espace public et dans les autres établissements recevant du public) • Pas de limitation du brassage obligatoire • Désinfection des surfaces les plus fréquemment touchées une fois par jour et des tables du réfectoire après chaque service	• Respect des mesures d'aération et de lavage des mains • Port du masque : application des règles en population générale (règles en vigueur pour les adultes et les enfants dans l'espace public et dans les autres établissements recevant du public) • **Limitation du brassage par niveau obligatoire** • Désinfection des surfaces les plus fréquemment touchées **plusieurs fois par jour** et des tables du réfectoire après chaque service	• Respect des mesures d'aération et de lavage des mains • Port du masque : application des règles en population générale (règles en vigueur pour les adultes et les enfants dans l'espace public et dans les autres établissements recevant du public) • Limitation du brassage par niveau obligatoire et **par classe pendant la restauration dans le premier degré** • Désinfection des surfaces les plus fréquemment touchées plusieurs fois par jour et des tables du réfectoire, si possible, **après chaque repas**
Activités physiques et sportives	• Pas de restriction	• Pas de restriction à l'exercice des activités physiques et sportives	• Activités physiques et sportives autorisées en extérieur ainsi qu'en intérieur. **En intérieur, distanciation adaptée à respecter**	• Activités physiques et sportives autorisées en extérieur. En intérieur, seules les **activités de basse intensité** compatibles avec une distanciation sont permises
Protocole de contact-tracing	Pour tous les niveaux, application des règles définies par les autorités sanitaires.			

Educonnect / MBN

- Cahier de textes : emploi du temps, devoirs
- Messagerie
- Informations diverses
- Evaluations, bulletins

Les enseignements en terminale générale : le tronc commun

- Les élèves de la voie générale suivent des **enseignements communs** :

Enseignements communs	Première	Terminale
FRANÇAIS / PHILOSOPHIE	4 h / -	- / 4 h
HISTOIRE GÉOGRAPHIE	3 h	3 h
ENSEIGNEMENT MORAL ET CIVIQUE	0 h 30	0 h 30
LANGUE VIVANTE A ET LANGUE VIVANTE B	4 h 30	4 h
ÉDUCATION PHYSIQUE ET SPORTIVE	2 h	2 h
ENSEIGNEMENT SCIENTIFIQUE	2 h	2 h
	16 h	15 h 30

Les enseignements en terminale générale : les spécialités

- Histoire-géographie, géopolitique et sciences politiques (HGGSP)
- Humanités, Littérature et Philosophie (HLP)
- Langues, Littérature et Cultures Etrangères – Anglais (LLCE)
- Langues, Littérature et Cultures Etrangères – Allemand (LLCE)
- Sciences économiques et sociales (SES)
- Mathématiques
- Sciences Physiques
- Sciences de la Vie et de la Terre (SVT)

Les enseignements en terminale générale : les spécialités

- En classe de 1ère : 3 spécialités x 4 heures (=12h)
- En classe de Terminale : 2 spécialités x 6 heures (=12h)

La spécialité abandonnée en fin de 1ère compte pour l'obtention du baccalauréat (notes des 3 trimestres de 1ère)

Les options

- 5 options facultatives (latin, grec, italien3, théâtre, arts plastiques)
- 2 enseignements DNL (SVT-anglais ou HG-allemand)
- 1 section sportive Ski, 1 section sportive Hand
- Maths complémentaires
- Maths expertes

Les enseignements en terminale technologique STMG : les enseignements communs

Les enseignements en terminale STMG : les spécialités

	3 spécialités Première	2 spécialités Terminale
STMG Sciences et technologies du management et de la gestion	- sciences de gestion et numérique - management - droit et économie	- management, sciences de gestion et numérique avec 1 enseignement spécifique choisi parmi : gestion et finance ; mercatique ; ressources humaines et communication ; systèmes d'information et de gestion - droit et économie

Les options

- Théâtre
- Arts plastiques

Les enjeux de la classe de terminale

- Obtention du baccalauréat général ou technologique
- Préparation du projet d'orientation post-bac

Objectif baccalauréat…

Pour tous :

voie générale + voie technologique

- Les épreuves terminales comptent pour 60 % de la note finale
  - **1 épreuve anticipée** de français en 1re (écrit et oral).
  - **4 épreuves en terminale** : 2 épreuves de spécialité, 1 épreuve de philosophie et un Grand Oral.
- Le contrôle continu représente 40% de la note finale
  - **prise en compte des moyennes des bulletins** de 1re et de terminale

- Suppression des séries
- Combinaisons multiples de spécialités
- Contrôle continu dès la première
- Moins d’épreuves terminales
- Un Grand oral

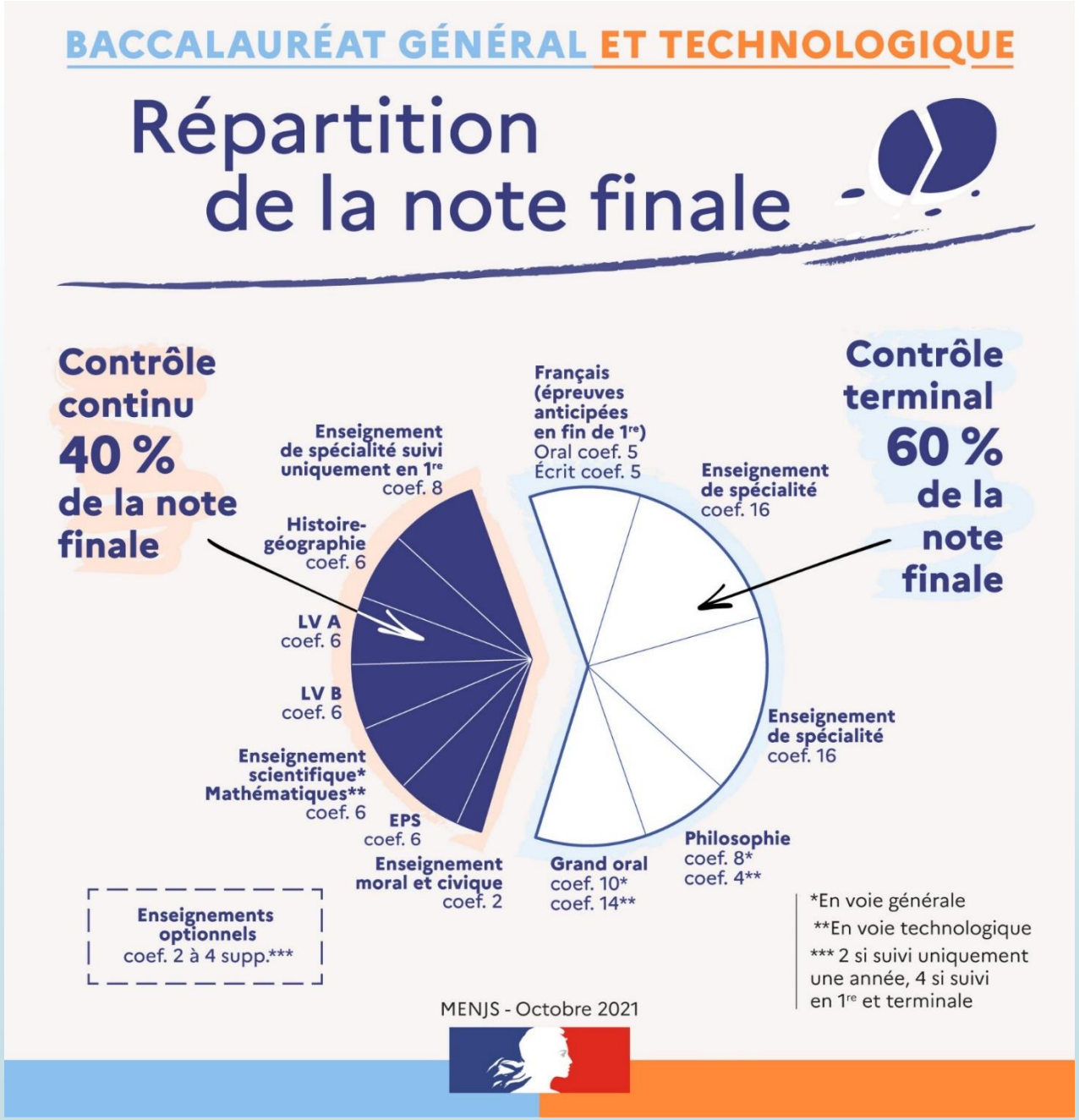

Calendrier national des épreuves

Paru au Bulletin Officiel du 22 septembre 2022 !

- Épreuves de spécialité :
  du lundi 20 au mercredi 22 mars 2023

- Épreuve de philosophie :
  mercredi 14 juin matin

- Grand Oral :
  du lundi 19 juin au vendredi 30 juin

Résultats du baccalauréat 2022
Au lycée Schuré

	Baccalauréat général	Baccalauréat technologique
NOMBRE DE CANDIDATS	127	21
Admis Mention Très Bien avec félicitations	2	0
Admis Mention Très Bien	29	0
Admis Mention Bien	31	0
Admis Mention Assez Bien	39	5
Admis	19	13
Admis 2d groupe	6	1
Refusés	1	2
Total admis (%)	99,2	90,5
Moyenne académique	*96,5*	*90,2*

Le Parcours d’orientation

parcoursup
Entrez dans l'enseignement supérieur

Plus de 21 000 formations !
93 % de propositions en 2021 pour les lycéens (National) !
96 % de propositions en 2022 pour les lycéens (Schuré) !!

« De Novembre 2022 à janvier 2023 »*

Je m'informe et je découvre les formations

« Fin janvier 2023 à début avril 2023 »*

Je m'inscris et je finalise mon dossier

« Début juin 2023 à mi-juillet 2023 »*

Je reçois des réponses et je décide

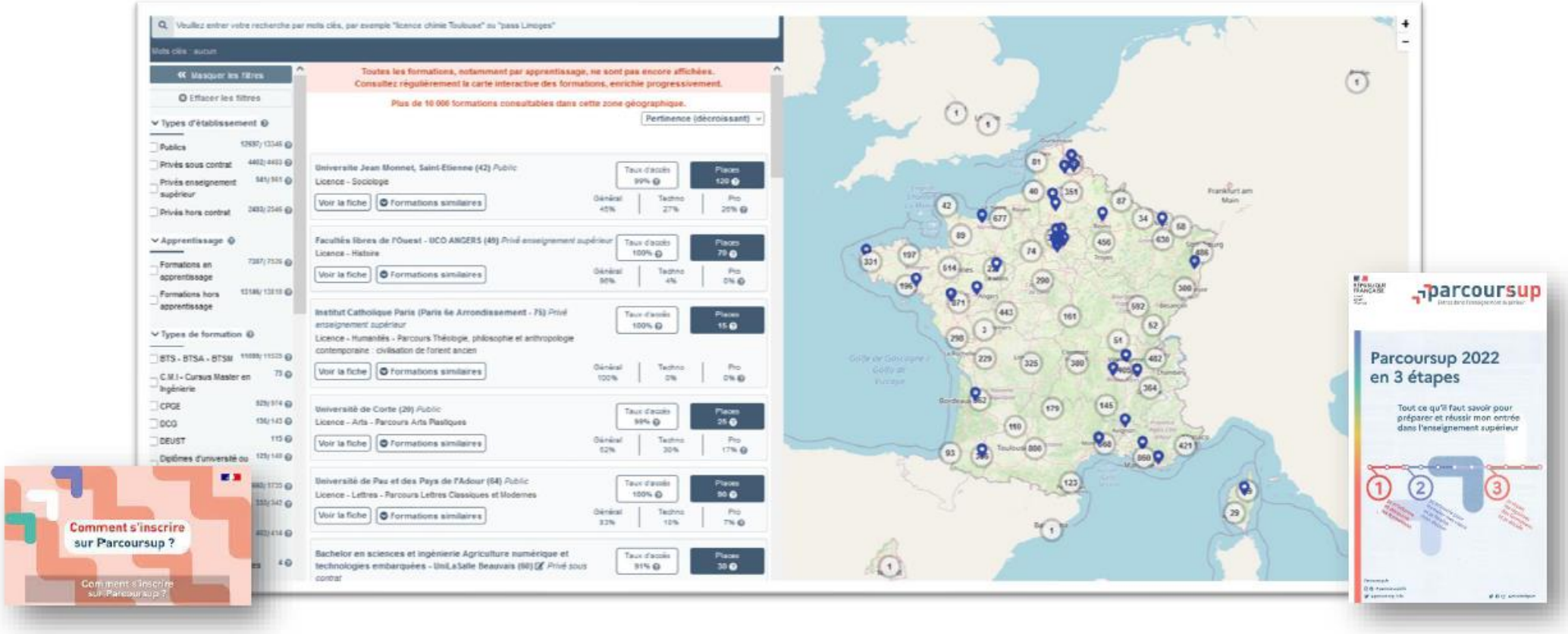

www.horizons21.fr

onisep HORIZONS21e

Choix de deux spécialités qui oriente vers un « univers » de formations et de métiers.

** dans l'attente du calendrier officiel*

www.terminales2022-2023.fr **

onisep TERMINALES 2021/2022

5 étapes pour mon parcours vers l'enseignement supérieur.

** * ouverture fin octobre 2022*

www.projet-noria.fr

NORIA

Des ressources, des infos, des témoignages, des immersions.

Des CIO près de chez vous…

Les PSYEN vous accompagnent en établissement scolaire et au CIO.

PJ – CIO de Sélestat – 19/09/2022

2022/23

SAIO
ACADÉMIE DE STRASBOURG
Liberté
Égalité
Fraternité

Les salons

STRASBOURG

Forum franco-allemand

vendredi 25 et samedi 26 novembre

de 10h à 16h

Palais de La Musique et des Congrès

MULHOUSE

Salon de l'orientation et de l'évolution professionnelle

samedi 21 janvier

de 9h à 17h

Parc des expositions

COLMAR

Salon Formation Emploi Alsace

vendredi 27 et samedi 28 janvier

de 9h à 18h

Parc des expositions

STRASBOURG

Journées des universités et des formations post-bac

jeudi 12 et vendredi 13 janvier

de 9h à 17h

Parc des expositions du Wacken

onisep

LES JOURNÉES PORTES OUVERTES DANS LES ÉTABLISSEMENTS D'ENSEIGNEMENT SUPÉRIEUR

Des personnes ressources pour l'orientation

- Les parents
- L'équipe éducative
  - Professeur principal
  - Professeurs
  - Professeur documentaliste
  - CPE
  - Equipe de direction
- Le PsyEN CO (conseillère d'orientation) : **Mme Roulet**
- Le CIO de Sélestat

Le calendrier de l'année scolaire

Bilan de mi-trimestre, évaluation : analyse de la situation et conseils pour bien aborder la suite de l'année	**Septembre Octobre**
Conseils de classe du 1er trimestre (début décembre)	**Décembre**
Rencontre parents-professeurs : mardi 13 décembre 2022	
Réunion d'information Parcoursup (janvier)	**Février Mars**
Conseils de classe 2ème trimestre (mi-mars) Examen des vœux Parcoursup, avis du conseil	
Conseils de classe 3ème trimestre (début juin) Avis pour le baccalauréat	**Mai Juin**

Vie scolaire

L'équipe :
Mme TESTA Virginie – CPE
Mme FUSS Véronique – Assistante d'éducation
Mr RAUSSER Julien – Assistant d'éducation

Missions :

- Accueil des élèves et des parents
- Gestion du temps scolaire
- Contrôle des absences et des retards
- Suivi des élèves
- Animation éducative
- CVL
- MDL

Votre implication dans la vie du lycée

Parent délégué au conseil de classe
Représentant au CA : élections le 7 octobre

Merci de votre attention
Excellente année scolaire !